

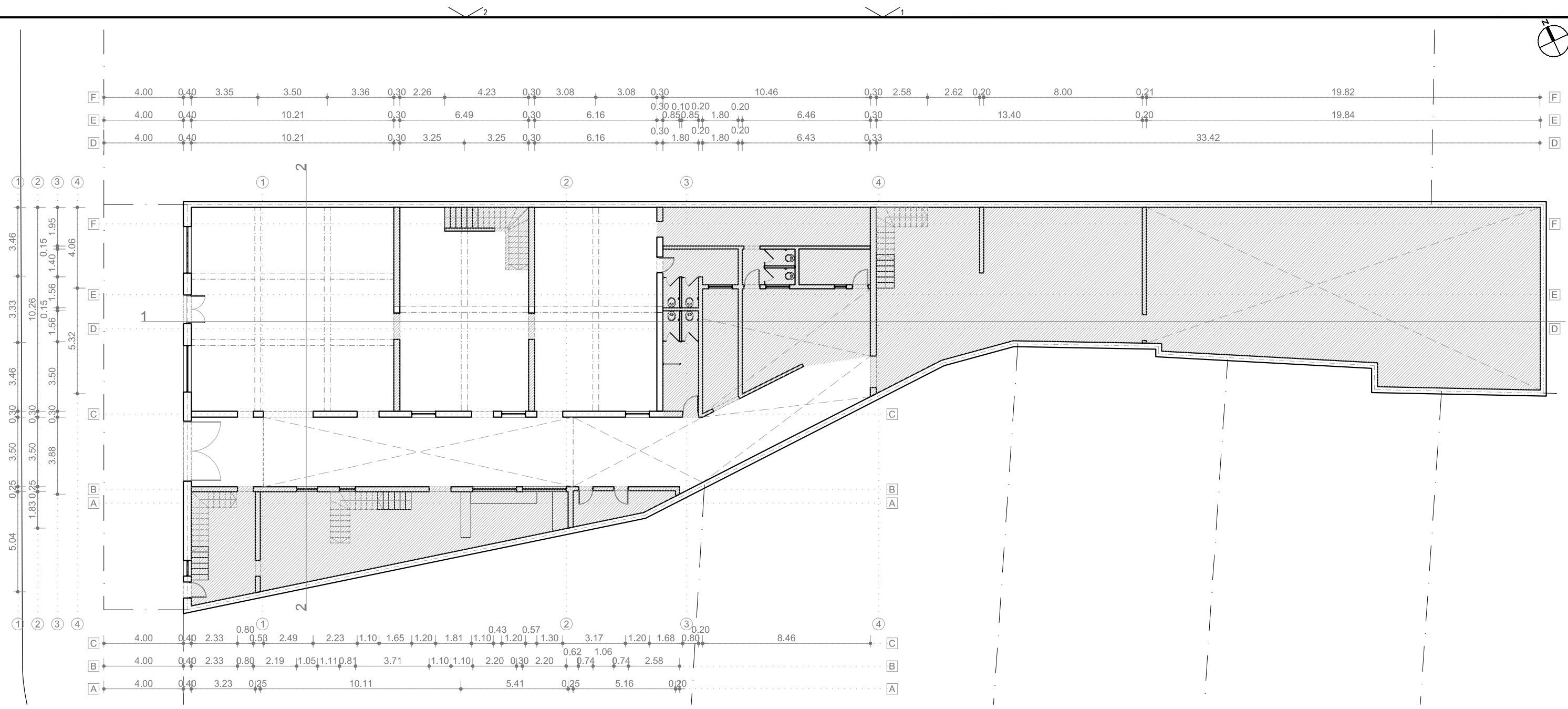

IMPRESION:



REFERENCIAS:

 Elementos a demoler

Información del predio

Datos catastrales

- Av. San Martín N°3512 - Montevideo
- Categoría Urbano consolidado intermedio
- Municipio C / CCZ03
- Nro Padrón 79999 / Carpeta catastral 3282
- Régimen Propiedad Común

Datos mensura

- FOS 80%
- Altura máxima 13,5 m
- Retiro frontal 4,0 m con acordonamiento
- Retiro lateral no requiere

Área total 919 m2



UAM
BROMATOLOGÍA
PROYECTO

ARQ. CARLOS PASCUAL CERDEIRAS
PROYECTO

DOCUMENTACION EJECUTIVA

PROPIETARIO
Intendencia de Montevideo

UBICACIÓN Av. San Martín N°3506
Brazo Oriental / MONTEVIDEO - URUGUAY

CONTACTO TEL: 1950 8042 / E-MAIL : carlos.pascual@imm.gub.uy

RUBRO ARQUITECTURA

PLANO PLANTA BAJA - RELEVAMIENTO Y DEMOLICIONES

AR01

ESCALA 1:200

FECHA 07/11/2019

LÁMINA

ARCHIVO
ar_2019-11-06_uam relevamiento.dwg

UNIT-ISO A3 (420x297)mm

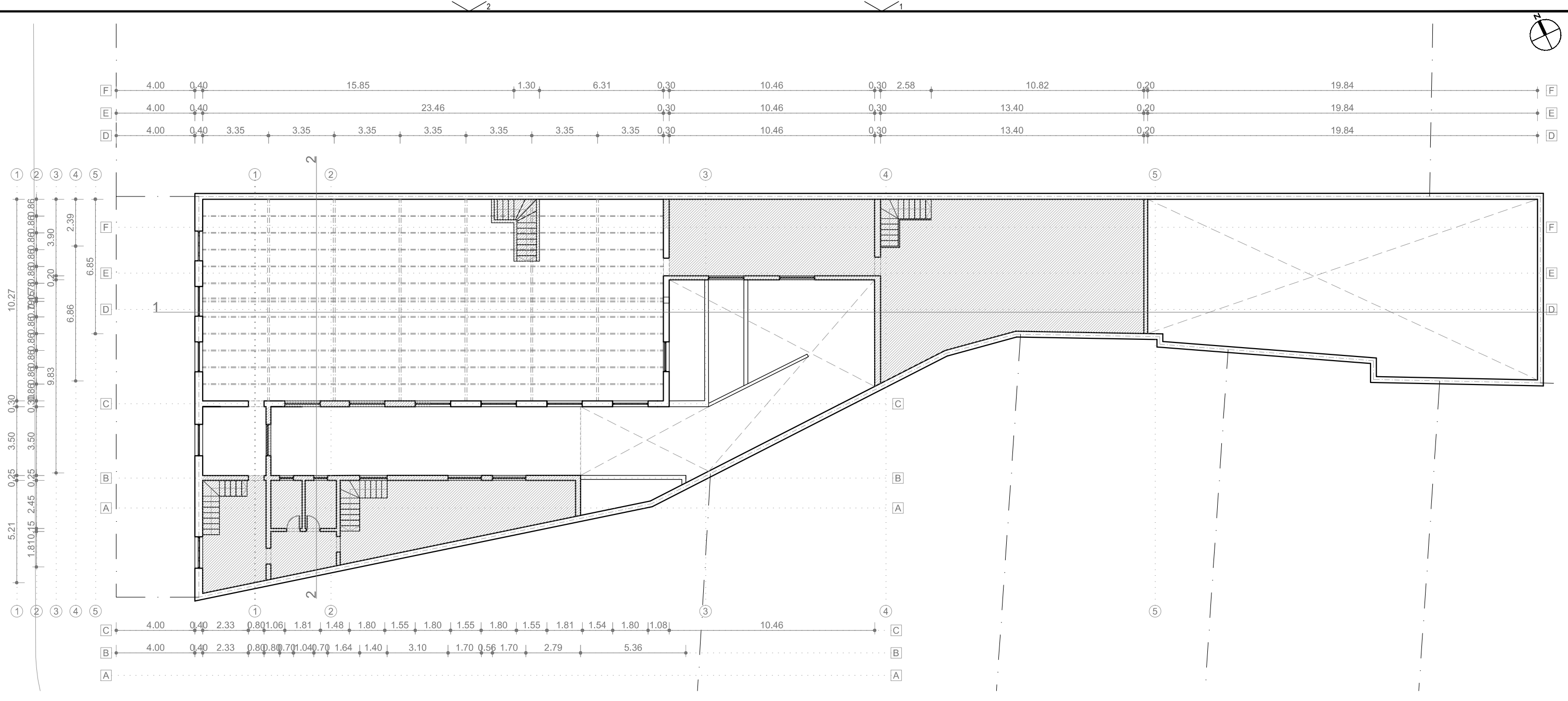

REFERENCIAS:

 Elementos a demoler

Información del predio

Datos catastrales

- Av. San Martín N°3512 - Montevideo
- Categoría Urbano consolidado intermedio
- Municipio C / CCZ03
- Nro Padrón 79999 / Carpeta catastral 3282
- Régimen Propiedad Común

Datos mensura

- FOS 80%
- Altura máxima 13,5 m
- Retiro frontal 4,0 m con acordonamiento
- Retiro lateral no requiere

Área total 919 m2



UAM
BROMATOLOGÍA
PROYECTO

ARQ. CARLOS PASCUAL CERDEIRAS
PROYECTO

DOCUMENTACION EJECUTIVA

PROPIETARIO
Intendencia de Montevideo

UBICACIÓN Av. San Martín N°3506
Brazo Oriental / MONTEVIDEO - URUGUAY

CONTACTO TEL: 1950 8042 / E-MAIL : carlos.pascual@imm.gub.uy

RUBRO ARQUITECTURA

PLANO PLANTA ALTA - RELEVAMIENTO Y DEMOLICIONES

AR02

ESCALA 1:200

FECHA 07/11/2019

LÁMINA

ARCHIVO
ar_2019-11-06_uam relevamiento.dwg

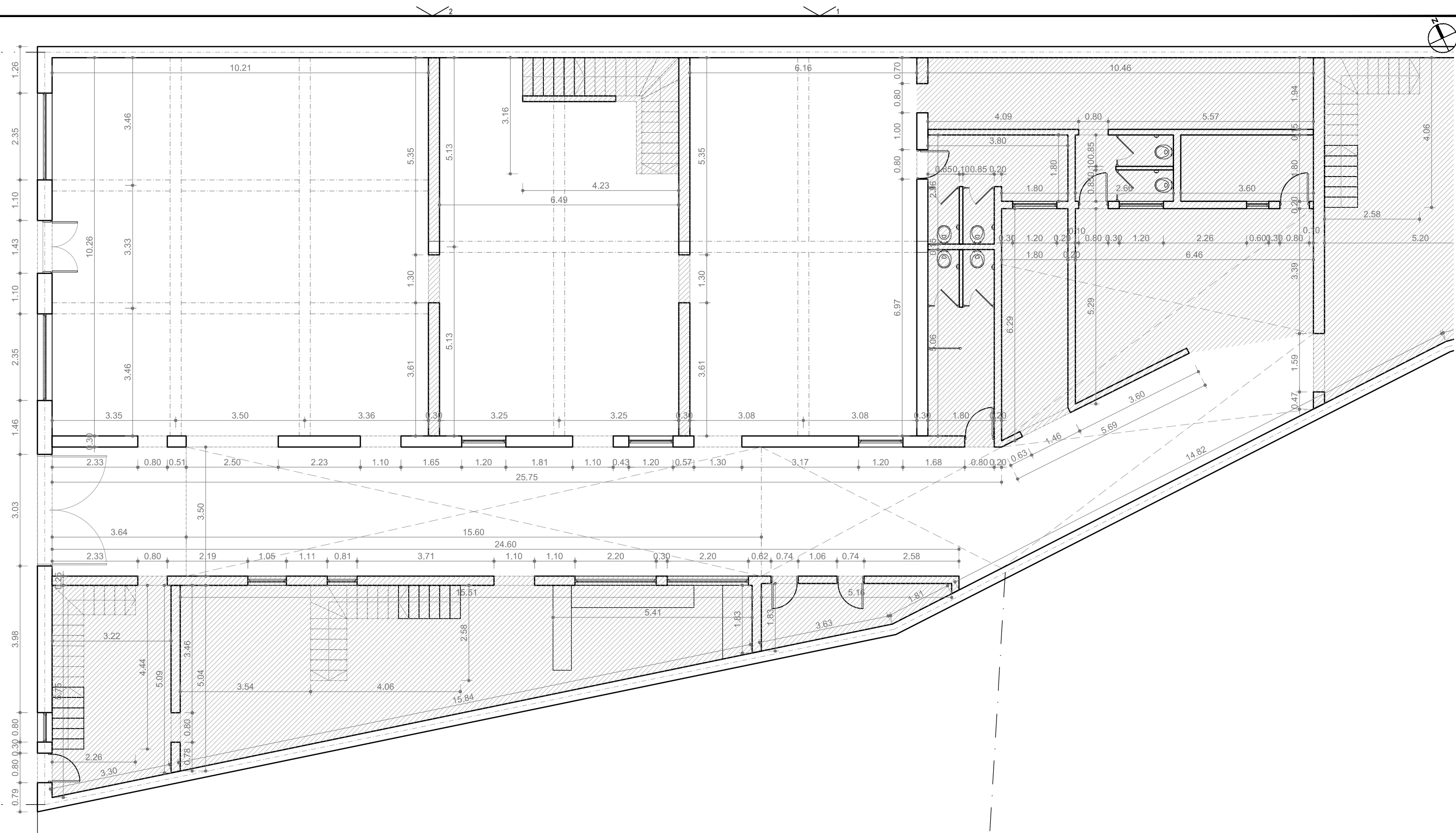

REFERENCIAS:



Elementos a demoler

Información del predio

Datos catastrales

- Av. San Martín N°3512 - Montevideo
- Categoría Urbano consolidado intermedio
- Municipio C / CCZ03
- Nro Padrón 79999 / Carpeta catastral 3282
- Régimen Propiedad Común

Datos mensura

- FOS 80%
- Altura máxima 13,5 m
- Retiro frontal 4,0 m con acordonamiento
- Retiro lateral no requiere

Área total 919 m²



Montevideo de Todos

UAM
BROMATOLOGÍA
PROYECTO

ARQ. CARLOS PASCUAL CERDEIRAS
PROYECTO

DOCUMENTACION EJECUTIVA

PROPIETARIO
Intendencia de Montevideo

UBICACIÓN Av. San Martín N°3506
Brazo Oriental / MONTEVIDEO - URUGUAY

CONTACTO TEL: 1950 8042 / E-MAIL : carlos.pascual@imm.gub.uy

RUBRO ARQUITECTURA

PLANO PLANTA BAJA - RELEVAMIENTO Y DEMOLICIONES

AR03 LÁMINA	ESCALA 1:100	FECHA 07/11/2019
	ARCHIVO ar_2019-11-06_uam relevamiento.dwg	

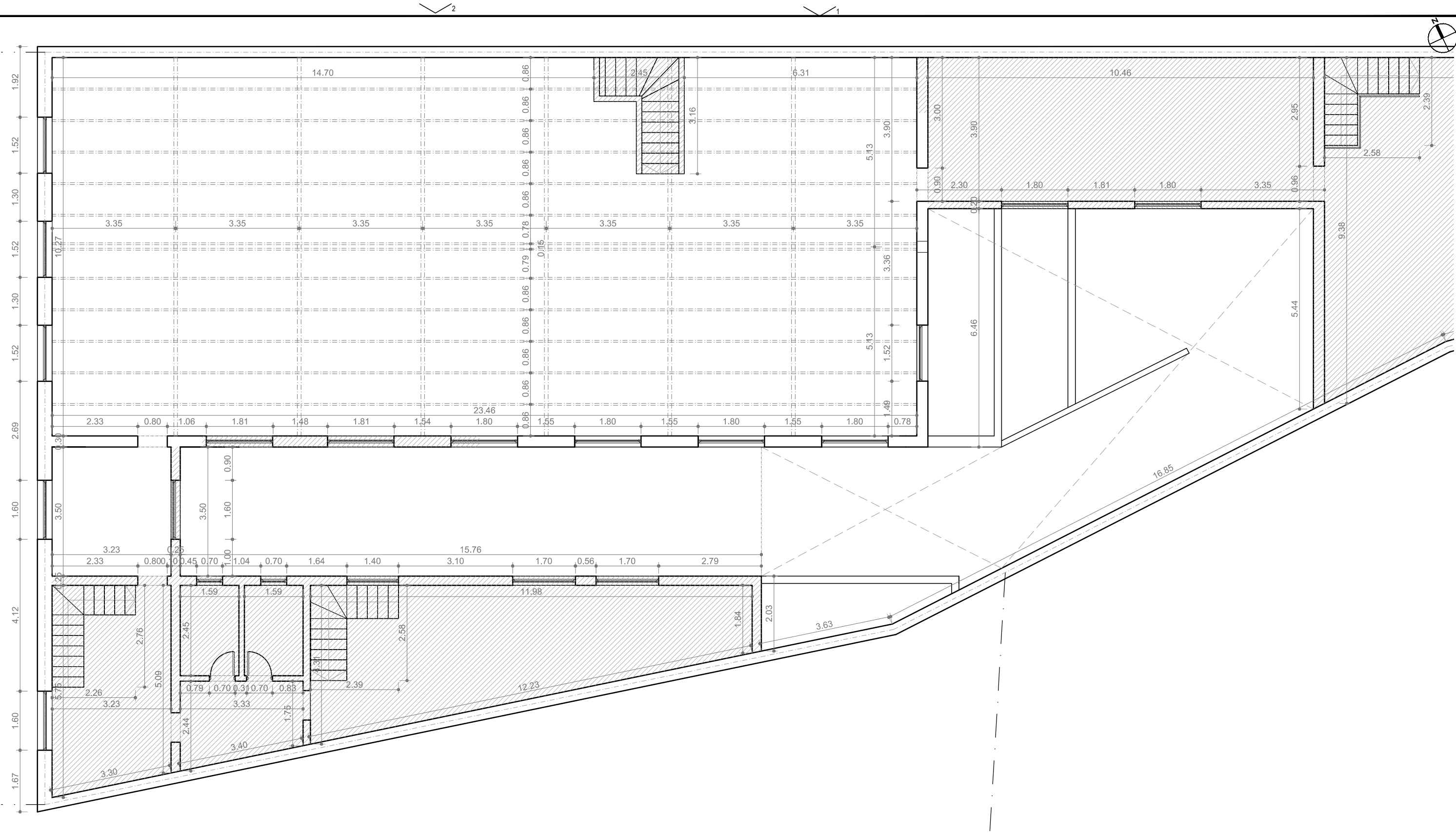

REFERENCIAS:



Elementos a demoler

Información del predio

Datos catastrales

- Av. San Martín N°3512 - Montevideo
- Categoría Urbano consolidado intermedio
- Municipio C / CCZ03
- Nro Padrón 79999 / Carpeta catastral 3282
- Régimen Propiedad Común

Datos mensura

- FOS 80%
- Altura máxima 13,5 m
- Retiro frontal 4,0 m con acordonamiento
- Retiro lateral no requiere

Área total 919 m²



Montevideo de Todos

UAM
BROMATOLOGÍA
PROYECTO

ARQ. CARLOS PASCUAL CERDEIRAS
PROYECTO

DOCUMENTACION EJECUTIVA

PROPIETARIO

Intendencia de Montevideo

UBICACIÓN Av. San Martín N°3506
Braço Oriental / MONTEVIDEO - URUGUAY

CONTACTO TEL: 1950 8042 / E-MAIL : carlos.pascual@imm.gub.uy

RUBRO ARQUITECTURA

PLANO PLANTA ALTA - RELEVAMIENTO Y DEMOLICIONES

AR04
LÁMINA

ESCALA 1:100

FECHA 07/11/2019

ARCHIVO
ar_2019-11-06_uam relevamiento.dwg

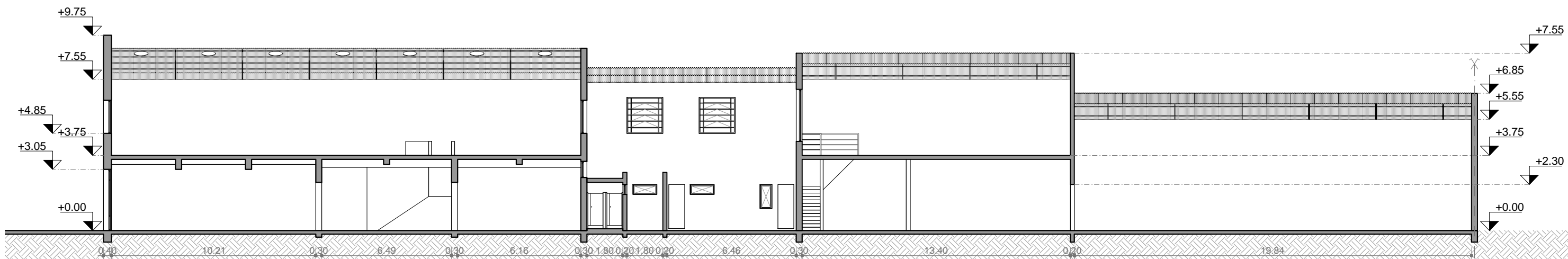

SECCIÓN 01



SECCIÓN 02



UAM
BROMATOLOGÍA
PROYECTO

UBICACIÓN Av. San Martín Nº3506
Brazo Oriental / MONTEVIDEO - URUGUAY

ARQ. CARLOS PASCUAL CERDEIRAS
PROYECTO

CONTACTO TEL: 1950 8042 / E-MAIL : carlos.pascual@imm.gub.uy

DOCUMENTACION EJECUTIVA

RUBRO ARQUITECTURA

PLANO SECCIONES 01-02 RELEVAMIENTO

PROPIETARIO
Intendencia de Montevideo

AR05
LÁMINA

ESCALA	1:200	FECHA	07/11/2019
ARCHIVO	ar_2019-11-06_uam relevamiento.dwg		